

Legenda

- Confine comunale del database topografico
- Centri e nuclei storici
- Centro Abitato
- Rispetto cimiteri
- Parco dell'Adamello
- Parco nazionale dello Stelvio
- Piani attuativi
- Aree edificate - Attuate**
- (destinazioni non produttive)**
- B1 - Ristrutturazione residenziale
- B2 - Edificazione residenziale rada
- B3 - Completamento residenziale a volumetria definita
- C1 - Nuova espansione residenziale
- C2 - Espansione residenziale in atto
- F1 - Attrezzature d'interesse sovracomunale
- SP1 - Attrezzature scolastiche e d'interesse comune
- SP2 - Attrezzature tecnologiche e cimiteriali
- SP3 - Verde pubblico attrezzato
- SP4 - Attrezzature sportive
- SP5 - Attrezzature per la pratica dello sci
- SP6 - Parcheggi
- SP7 - Edifici residenziali pubblici
- (destinazioni produttive)**
- D1 - Attività artigianali esistenti
- D2 - Nuove attività artigianali
- D3 - Attività alberghiera esistente
- D4 - Nuova attività alberghiera
- D5 - Nuove attività turistico ricettive
- D6 - Attività ricettiva all'aria aperta
- D7 - Attività sportive private
- Aree impegnate dai PRG vigenti - Non attuate**
- (destinazioni non produttive)**
- B2 - Edificazione residenziale rada
- B3 - Completamento residenziale a volumetria definita
- F1 - Attrezzature d'interesse sovracomunale
- SP1 - Attrezzature scolastiche e d'interesse comune
- SP2 - Attrezzature tecnologiche e cimiteriali
- SP3 - Verde pubblico attrezzato
- SP4 - Attrezzature sportive
- SP5 - Attrezzature per la pratica dello sci
- SP6 - Parcheggi
- (destinazioni produttive)**
- D4 - Nuova attività alberghiera
- D5 - Nuove attività turistico ricettive
- Viabilità**
- Viabilità esistente
- Viabilità di progetto

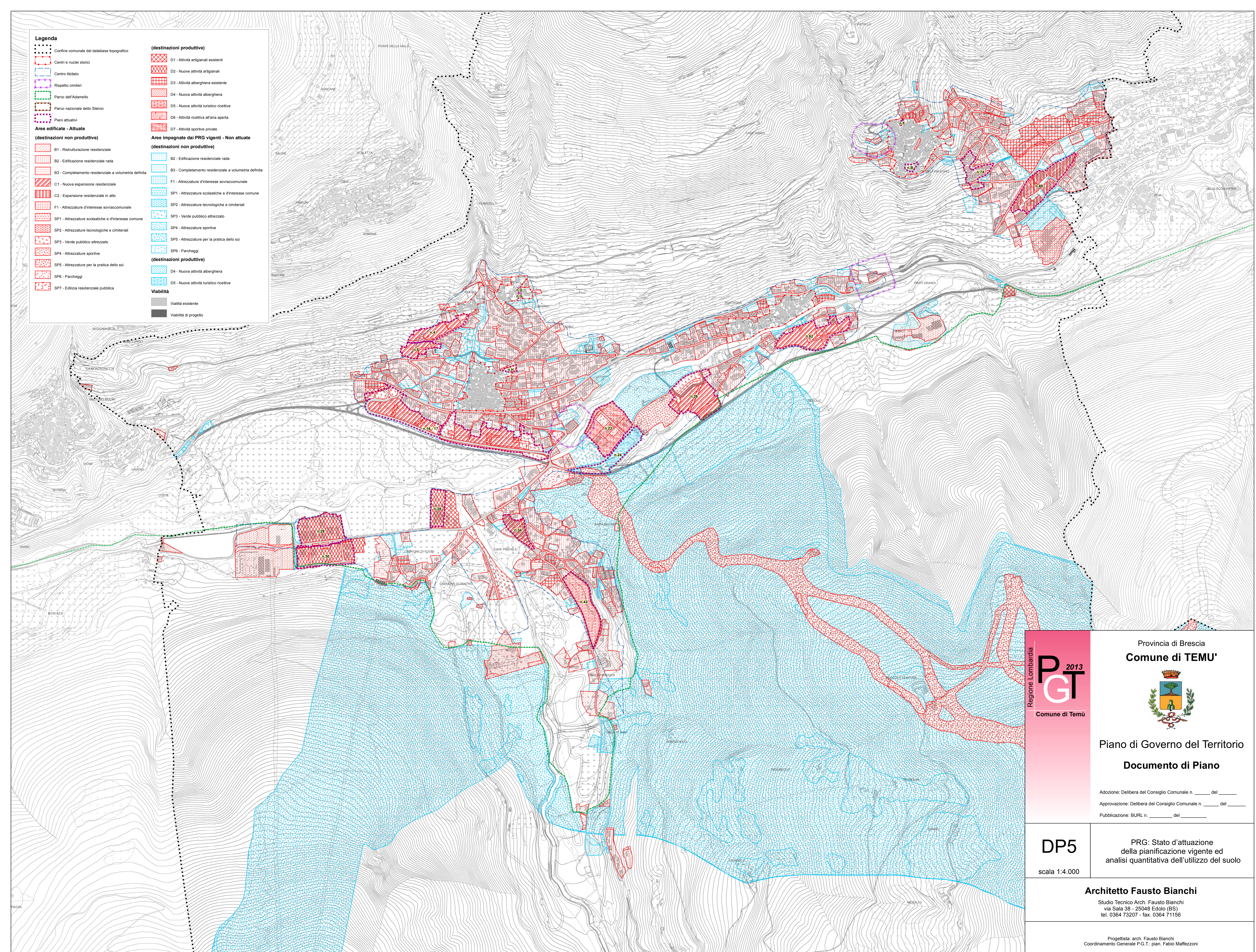

Regione Lombardia

PGT 2013
Comune di Temù

Provincia di Brescia
Comune di TEMU'

Piano di Governo del Territorio
Documento di Piano

Adozione: Delibera del Consiglio Comunale n. ____ del ____
Approvazione: Delibera del Consiglio Comunale n. ____ del ____
Pubblicazione: BURL n. ____ del ____

DP5
scala 1:4.000

PRG: Stato d'attuazione
della pianificazione vigente ed
analisi quantitativa dell'utilizzo del suolo

Architetto Fausto Bianchi
Studio Tecnico Arch. Fausto Bianchi
Via Sala 38 - 25049 Estiole (BS)
tel. 0364 73207 - fax. 0364 71156

Progettista: arch. Fausto Bianchi
Coordinamento Generale P.G.T.: pian. Fabio Maffezzoni