



COMUNE DI TEMÙ

AVVISO

CHIUSURA STRADA

Villa Dalegno – Via Antica Pieve

Si informa che, a causa di lavori di manutenzione straordinaria dell'acquedotto comunale, consistenti nella sostituzione di un tratto di condotta ammalorato, il tratto di strada di **Via Antica Pieve**, a partire dall'incrocio con Via Pace in direzione del Cimitero, in località Villa Dalegno, resterà chiuso al traffico veicolare, salvo imprevisti, **dalle ore 08:00 di LUNEDI' 16 alle ore 17:00 di VENERDI' 20 FEBBRAIO 2026**, e comunque fino al termine dei lavori.

L'intervento è finalizzato al ripristino dell'efficienza e della piena funzionalità della rete idrica comunale. Ci scusiamo per il disagio.

*Servizio Tecnologico e Manutentivo
Comune di Temù*

In allegato planimetria localizzazione intervento.

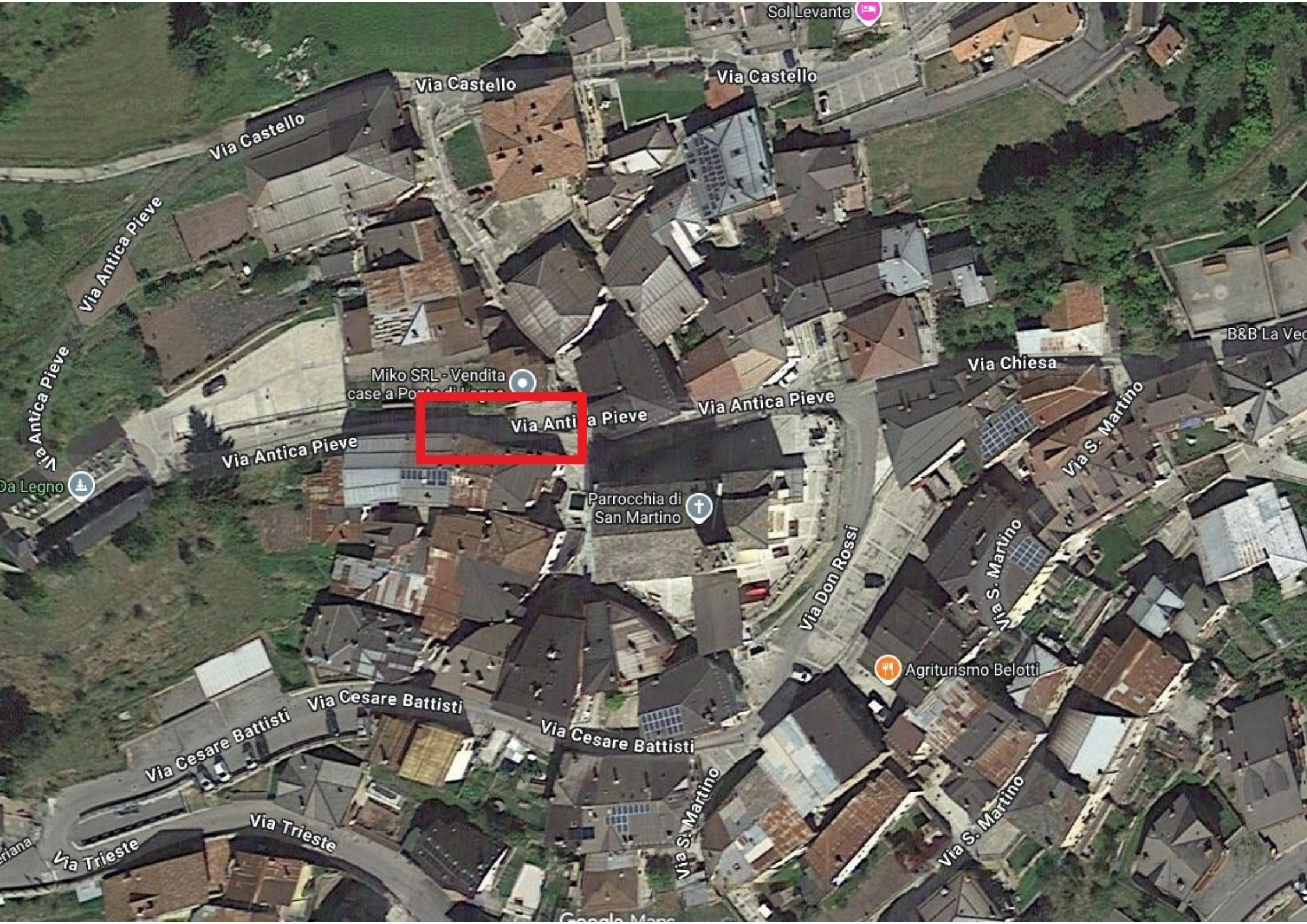

Sol Levante

Via Castello

Via Castello

Via Castello

Via Antica Pieve

Via Antica Pieve

Miko SRL - Vendita
case a Porto d'Isola

Via Antica Pieve

Via Antica Pieve

Via Chiesa

B&B La Veduggia

Via S. Martino

Parrocchia di
San Martino

Via Don Rossi

Via S. Martino

Agriturismo Belotti

Via Cesare Battisti

Via Cesare Battisti

Via Cesare Battisti

Via Trieste

Via Trieste

Via S. Martino

Via S. Martino

Arriana

Google Maps