

Legenda

- Contorno comunale del database topografico
- Centri e nuclei storici
- Centro Abitato
- Rispetto cimiteri
- Piani attuativi

Parchi regionali nazionali

- Parco dell'Adameo
- Parco nazionale dello Stelvio

Azzonamento PRG

- B1 ristrutturazione residenziale
- B2 edificazione residenziale rada
- B3 completamento residenziale a volumetria definita
- C1 nuova espansione residenziale
- C2 espansione residenziale in atto
- D1 attività artigianali esistenti
- D2 nuove attività artigianali
- D3 attività alberghiera esistente
- D4 nuova attività alberghiera
- D5 nuove attività turistico ricettive
- D6 attività ricettiva all'aria aperta
- D7 attrezzature sportive private
- E1 attività agricola
- E2 verde ambientale
- E3 ambiente naturale boschivo
- F1 attrezzature di interesse sovracomunale
- SP1 attrezzature scolastiche e d'interesse comune
- SP2 attrezzature tecnologiche e cimiteriali
- SP3 verde pubblico attrezzato
- SP4 attrezzature sportive
- SP5 attrezzature per la pratica dello sci
- SP6 parcheggi
- SP7 edilizia residenziale pubblica

Attuazione PRG

- Aree edificate - Attuate
- Aree impegnate dal PRG - Non attuate

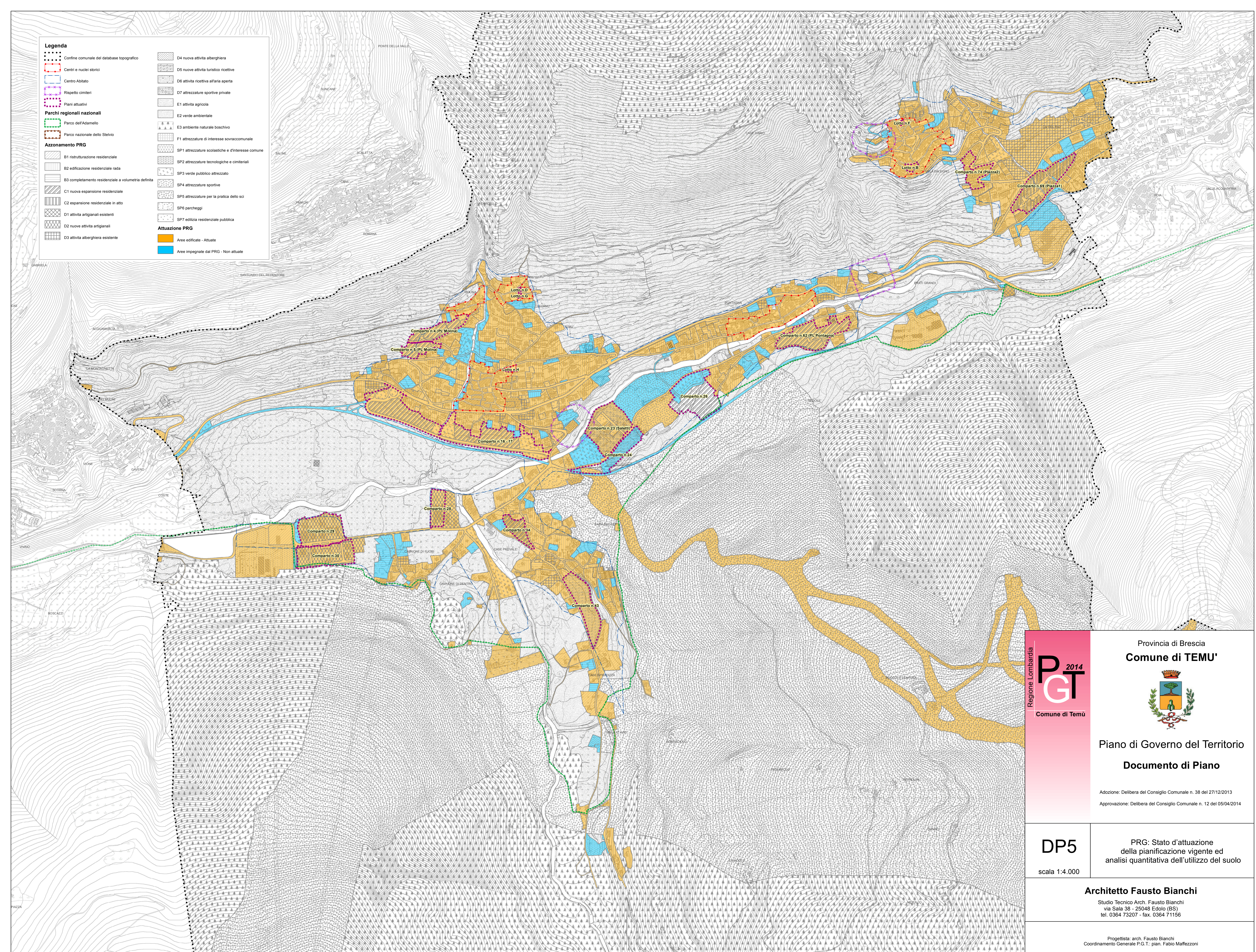

Regione Lombardia

PGT 2014
Comune di Temù

Provincia di Brescia
Comune di TEMU'

Piano di Governo del Territorio
Documento di Piano

Adozione: Delibera del Consiglio Comunale n. 38 del 27/12/2013
Approvazione: Delibera del Consiglio Comunale n. 12 del 05/04/2014

DP5
scala 1:4.000

PRG: Stato d'attuazione
della pianificazione vigente ed
analisi quantitativa dell'utilizzo del suolo

Architetto Fausto Bianchi
Studio Tecnico Arch. Fausto Bianchi
Via Sala 38 - 25048 Eridolo (BS)
tel. 0364 73207 - fax. 0364 71156

Progettista: arch. Fausto Bianchi
Coordinamento Generale P.G.T.: pian. Fabio Maffezzoni