

PIANO INTERRATO +1113.73 m

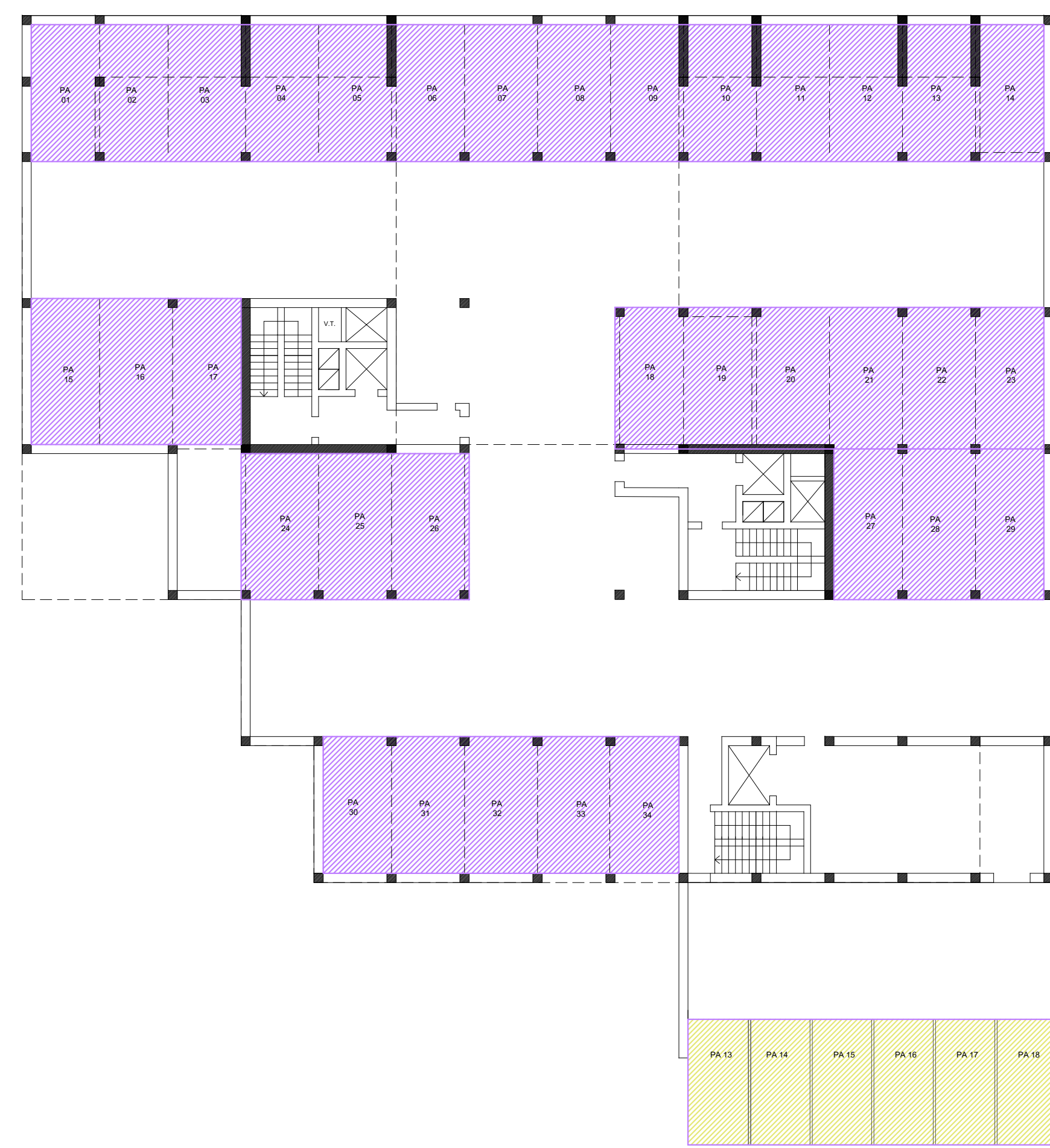

PIANO SECONDO +1124.33 m

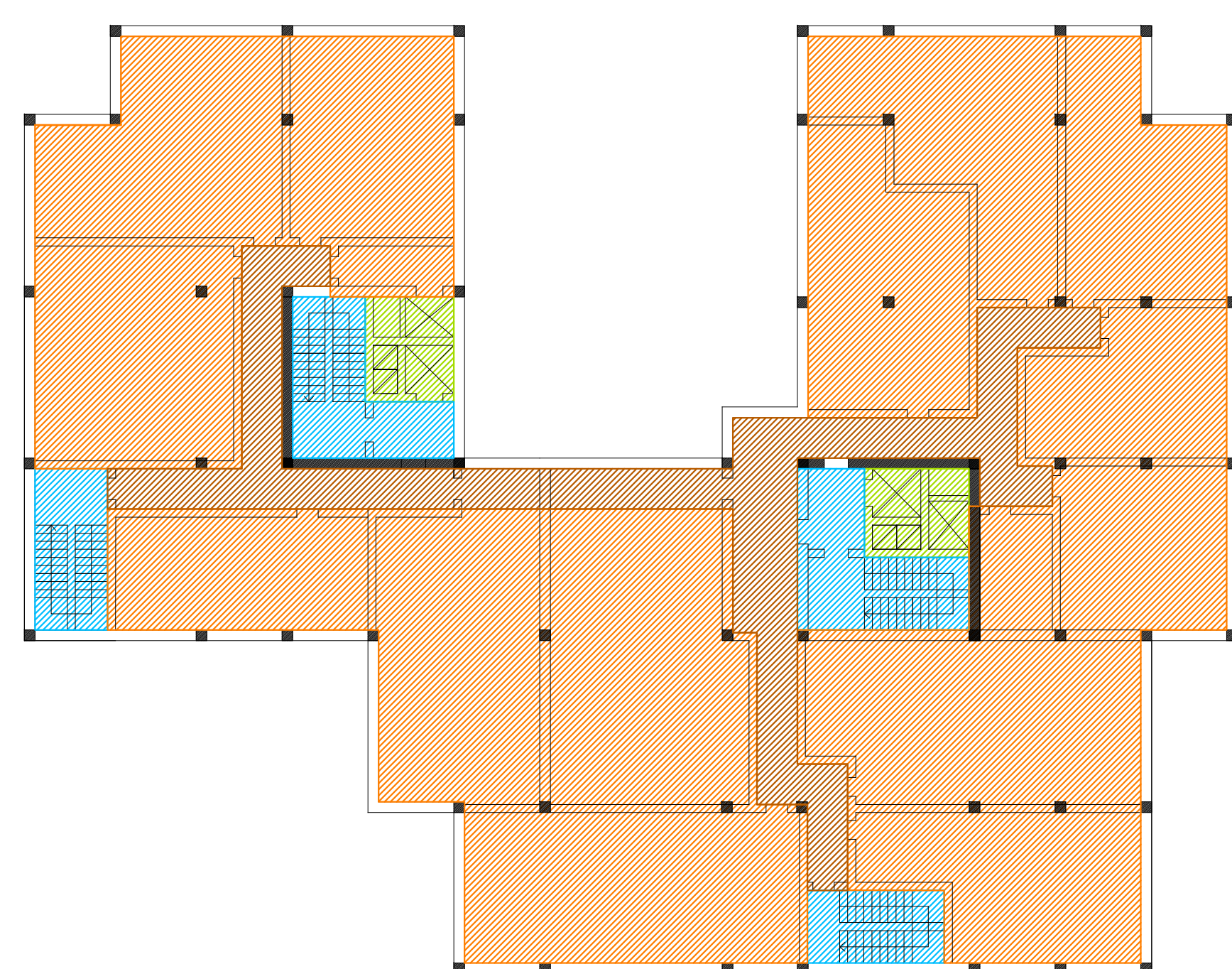

PIANO TERRA +1118.23 m

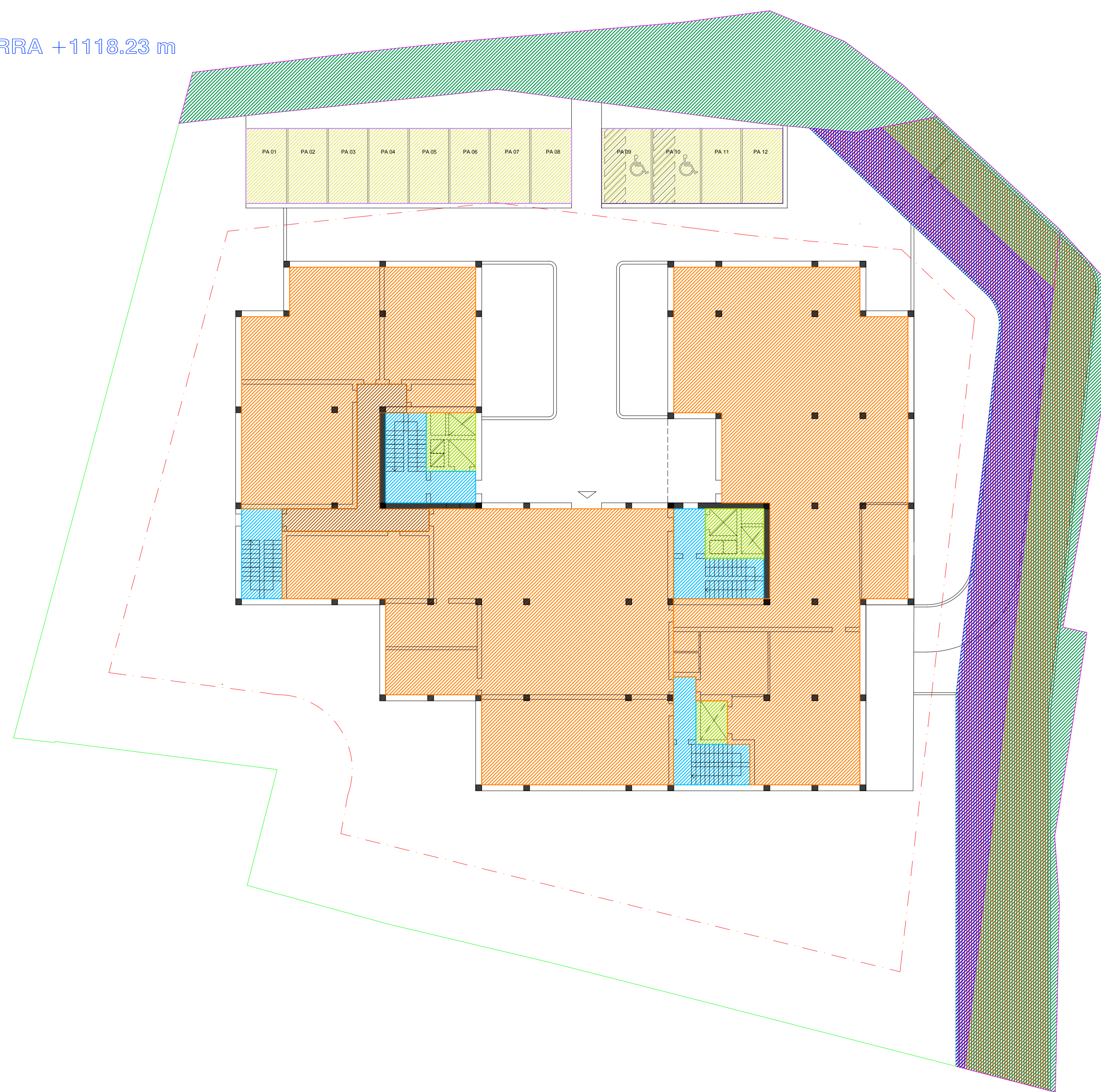

PIANO TERZO +1127.38 m

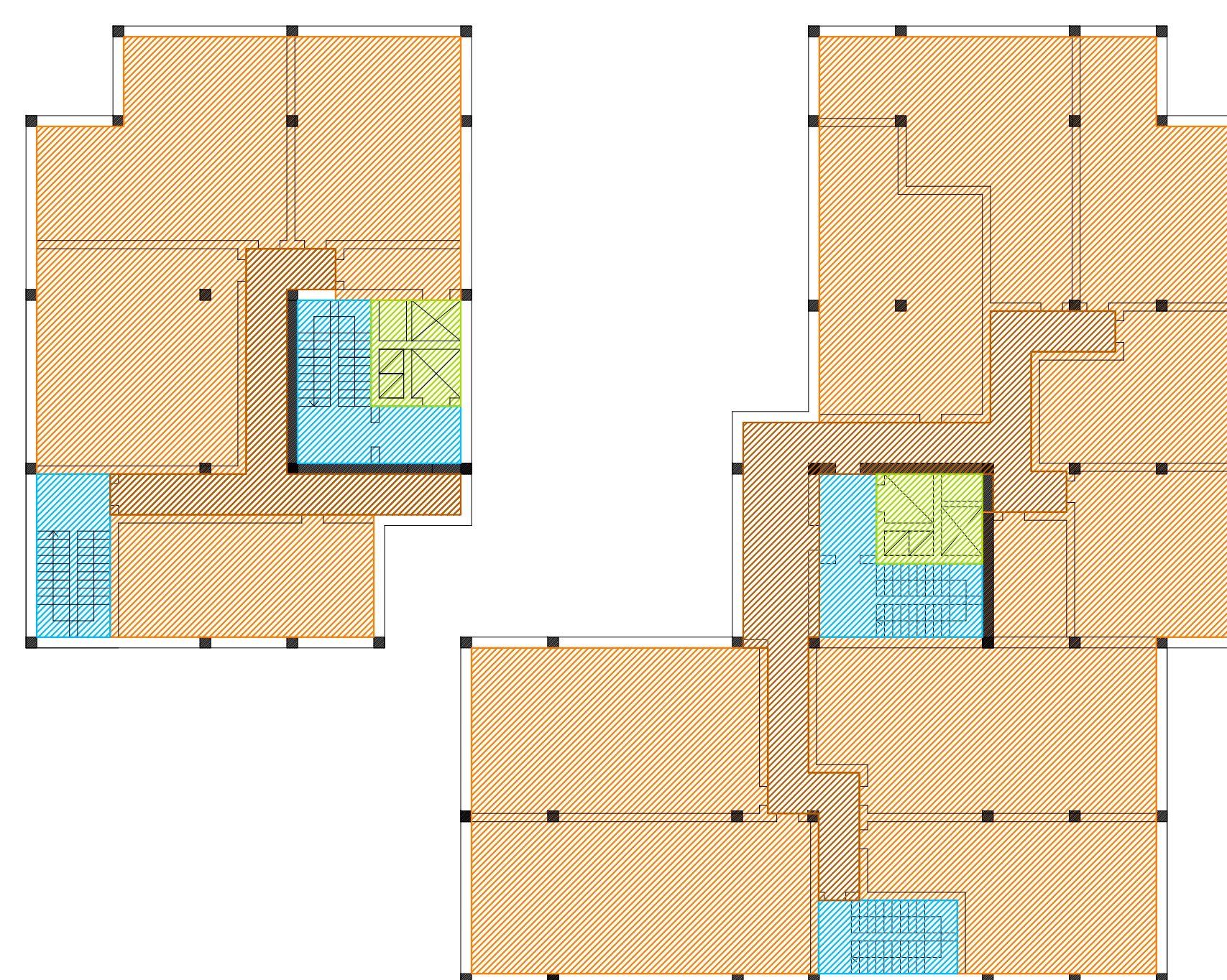

PIANO PRIMO +1121.28 m

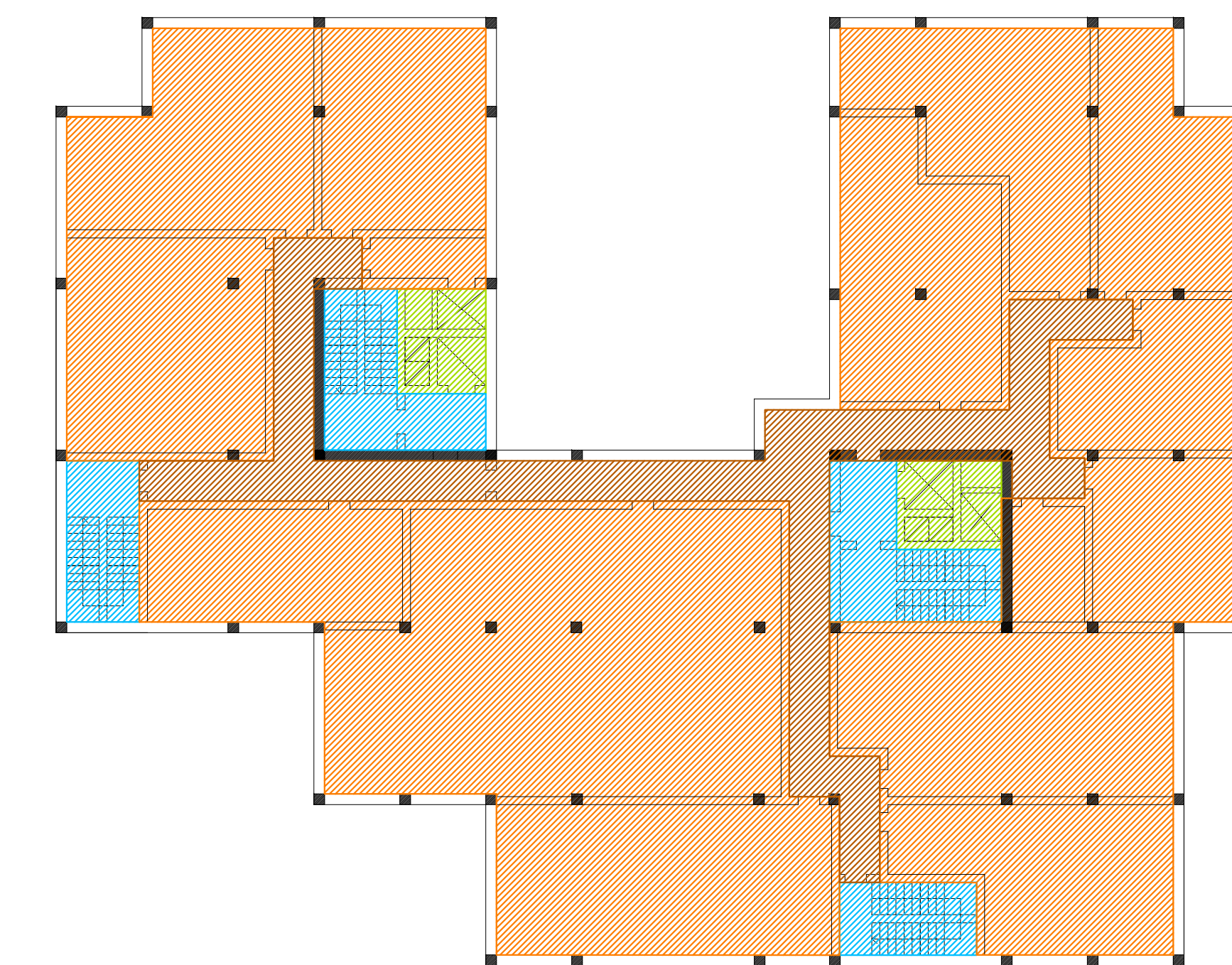

DATI DI PROGETTO	
SUPERFICIE TERRITORIALE	3598 MQ
UTILIZZAZIONE PREDETERMINATA SPL	3000 MQ
BONUS URBANISTICO 15% SLP	450 MQ
SLP TOTALE MASSIMA REALIZZABILE	3450 MQ
AREA A VIABILITA' IN CESSIONE DA P.G.T.	510 MQ
ALTEZZA MASSIMA	14 M

DOTAZIONI MINIME POSTI AUTO	
1MQ/10MC DI VOLUME VIRTUALE	880 MQ
1 POSTO AUTO OGNI 2 POSTI LETTO	n.50

PARAMETRI CALCOLO SLP	
LEGGE REGIONALE 28/12/2007 N.33 ART. 12 MURI PERIMETRALI	ESCLUSI
VOLUMI TECNICI	ESCLUSI
INTERRATI	ESCLUSI
BALCONI, LOGGE, PORTICI	ESCLUSI
VANI SCALA	ESCLUSI
CORRIDOI DI SERVIZIO ALLE UNITA' ABITATIVE	ESCLUSI

LEGENDA

-  SLP URBANISTICA
-  VOLUMI TECNICI
-  VANI SCALA
-  CORRIDOI DI SERVIZIO ALLE UNITA' ABITATIVE
-  POSTI AUTO COPERTI
-  POSTI AUTO SCOPERTI
-  STRADA URBANA CARRABILE E CICLO - PEDONALE
-  AREA A VIABILITA' IN CESSIONE DA P.G.T.
-  AREA A VIABILITA' IN CESSIONE DA PROGETTO

SLP DI PROGETTO	
PIANO TERRA	926.46 MQ
PIANO PRIMO	883.10 MQ
PIANO SECONDO	858.48 MQ
PIANO TERZO	772.49 MQ
TOTALE	3440.53 MQ < 3450 MQ

POSTI AUTO IN PROGETTO			
PIANO INTERRATO	660.34 MQ	n.34	
PARCHEGGI A RASO VERSO STRADA	168.78 MQ	n.12	
PARCHEGGI A RASO VERSO FIUME	137.71 MQ	n.8	
TOTALE	966.83 MQ	n.54	> 880 MQ >n.50

REGIONE LOMBARDIA
PROVINCIA DI BRESCIA
 COMUNE DI TEMU'

PIANO ATTUATIVO
AMBITO DI TRASFORMAZIONE
ALBERGHIERO / TURISTICO RICETTIVO - ATA 03 -

Il progettista Arch. Riccardo Faustinielli	Protocolli
La Committenza	

SITUAZIONE DI PROGETTO
 RIEPILOGO CONTEGGI E PARAMETRI

Data luglio 2016	Oggetto PIANO ATTUATIVO
Data dicembre 2017	Oggetto INTEGRAZIONI P.E. ATA 03 Prot. 1015 del 17/03/2017

N. pratica: 87-NP	Scala: 1/200	N. tavola: 10
--------------------------	---------------------	----------------------

Archivio: ABACO 2010 SRL \ 87-NP \ Piano Attuativo_dicembre 2017

SONO RISERVATI ALL'AUTORE TUTTI I DIRITTI DI RIPRODUZIONE DI PIANI E DISEGNI AI SENSI DELL'ART. 2876 DEL C.C.

STUDIO DI ARCHITETTURA
NEW PROJECT
di Faustinielli Riccardo & C. s.r.l.s.
Ufficio e sede legale: viale Venezia n. 10 - 25056 - Ponte di Legno (Bs)
Tel. 0364-900908 Fax 0364-902210 e-mail studiofaustinielli@gmail.com
Cod. Fisc. e Part. IVA 02485570980

