

**Legenda**

- Confine comunale del database topografico
- Nuclci di Antica Formazione
- Rispetto cimiteri
- Parchi regionali nazionali**
- Parco dell'Adamello
- Parco nazionale dello Stelvio
- Piani attuativi**
- Documento di Piano**
- Ambiti di Trasformazione Turistici – Alberghieri (ATA)
- Ambiti di Trasformazione Residenziali (ATR)
- Ambiti di Trasformazione Produttivi (ATP)
- Piano delle Regole**
- PA adottati e/o approvati dal PRG e individuati nel PGT
- PA in itinere con il PRG e riconfermati nel PGT
- Piani Attuativi (PA)
- Piano di Recupero (PR)
- Permessi di Costruire Convenzionato (PCC)

**Suolo urbanizzato**

- Ambiti di Trasformazione (ATA)
- Ambiti consolidati residenziali
- Ambiti consolidati artigianali
- Ambiti consolidati alberghieri / turistico-ricettivi
- Ambiti per la pratica dello sci
- Ambiti per servizi pubblici e di uso pubblico
- Viabilità esistente

**Suolo urbanizzabile**

**Residuo del PRG (Confermato nel PGT)**

- Ambiti di Trasformazione (ATR, ATA, ATP)
- Ambiti consolidati residenziali
- Ambiti consolidati alberghieri / turistico-ricettivi
- Ambiti per la pratica dello sci
- Ambiti per servizi pubblici e di uso pubblico di progetto
- Viabilità di progetto

**Aggiuntivo del PGT**

- Ambiti di Trasformazione (ATR, ATA, ATP)
- Ambiti consolidati residenziali
- Ambiti consolidati alberghieri / turistico-ricettivi
- Ambiti per la pratica dello sci
- Ambiti per servizi pubblici e di uso pubblico di progetto
- Viabilità di progetto

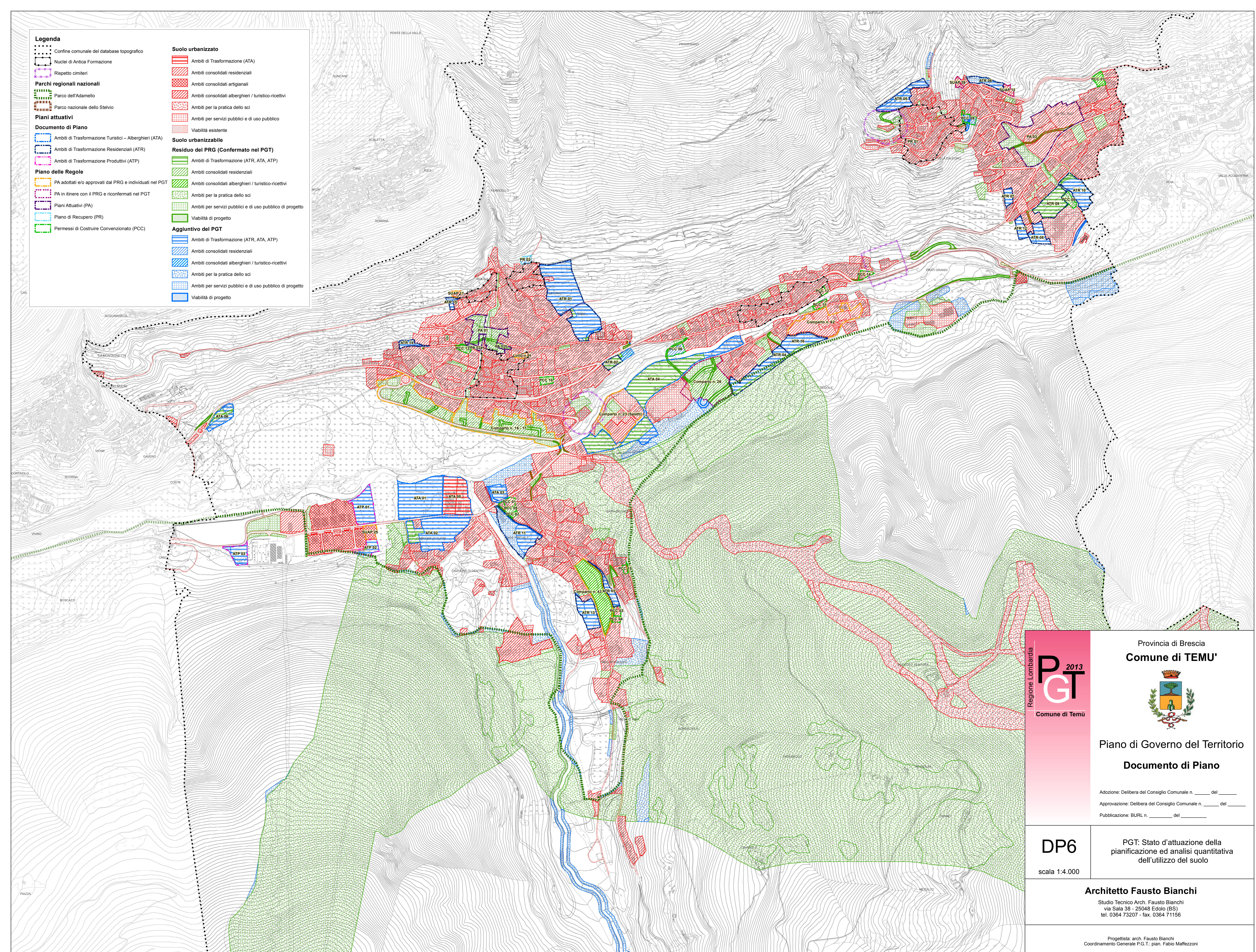

<b>Regione Lombardia</b> <b>PGT</b> 2013 Comune di Temù	<b>Provincia di Brescia</b> <b>Comune di TEMU'</b>
	 <b>Piano di Governo del Territorio</b> <b>Documento di Piano</b>
Adozione: Delibera del Consiglio Comunale n. ____ del ____ Approvazione: Delibera del Consiglio Comunale n. ____ del ____ Pubblicazione: BURL n. ____ del ____	
<b>DP6</b> scala 1:4.000	<b>PGT: Stato d'attuazione della pianificazione ed analisi quantitative dell'utilizzo del suolo</b>
<b>Architetto Fausto Bianchi</b> Studio Tecnico Arch. Fausto Bianchi via Sala 38 - 25048 Edoio (BS) tel. 0364 73207 - fax. 0364 71156	
Progettista: arch. Fausto Bianchi Coordinamento Generale P.G.T.: pian. Fabio Maffezzoni	