

<b>Legenda</b>	
-----	Confine comunale del database topografico
-----	Nuclii di Antica Formazione
-----	Rispetto cimiteri
<b>Parchi regionali nazionali</b>	
-----	Parco dell'Adamello
-----	Parco nazionale dello Stelvio
<b>Piani attuativi</b>	
<b>Documento di Piano</b>	
-----	Ambiti di Trasformazione Turistici - Alberghieri (ATA)
-----	Ambiti di Trasformazione Residenziali (ATR)
-----	Ambiti di Trasformazione Produttivi (ATP)
<b>Piano delle Regole</b>	
-----	PA adottati e/o approvati dal PRG e individuati nel PGT
-----	PA in itinere con il PRG e riconfermati nel PGT
-----	Piani Attuativi (PA)
-----	Piano di Recupero (PR)
-----	Permessi di Costruire Convenzionato (PCC)
<b>Piani attuativi del PRG</b>	
-----	Nessuna procedura di attuazione
-----	Adottati
-----	Approvati
-----	Convenzionati
<b>Suolo urbanizzato</b>	
-----	Ambiti di Trasformazione (ATA)
-----	Ambiti consolidati residenziali
-----	Ambiti consolidati artigianali
-----	Ambiti consolidati alberghieri / turistico-ricettivi
-----	Ambiti per la pratica dello sci
-----	Ambiti per servizi pubblici e di uso pubblico
-----	Viabilità esistente
<b>Suolo urbanizzabile</b>	
<b>Residuo del PRG (Confermato nel PGT)</b>	
-----	Ambiti di Trasformazione (ATR, ATA, ATP)
-----	Ambiti consolidati residenziali
-----	Ambiti consolidati alberghieri / turistico-ricettivi
-----	Ambiti per servizi pubblici e di uso pubblico di progetto
-----	Viabilità di progetto
<b>Aggiuntivo del PGT</b>	
-----	Ambiti di Trasformazione (ATR, ATA, ATP)
-----	Ambiti consolidati residenziali
-----	Ambiti consolidati alberghieri / turistico-ricettivi
-----	Ambiti per servizi pubblici e di uso pubblico di progetto
-----	Viabilità di progetto

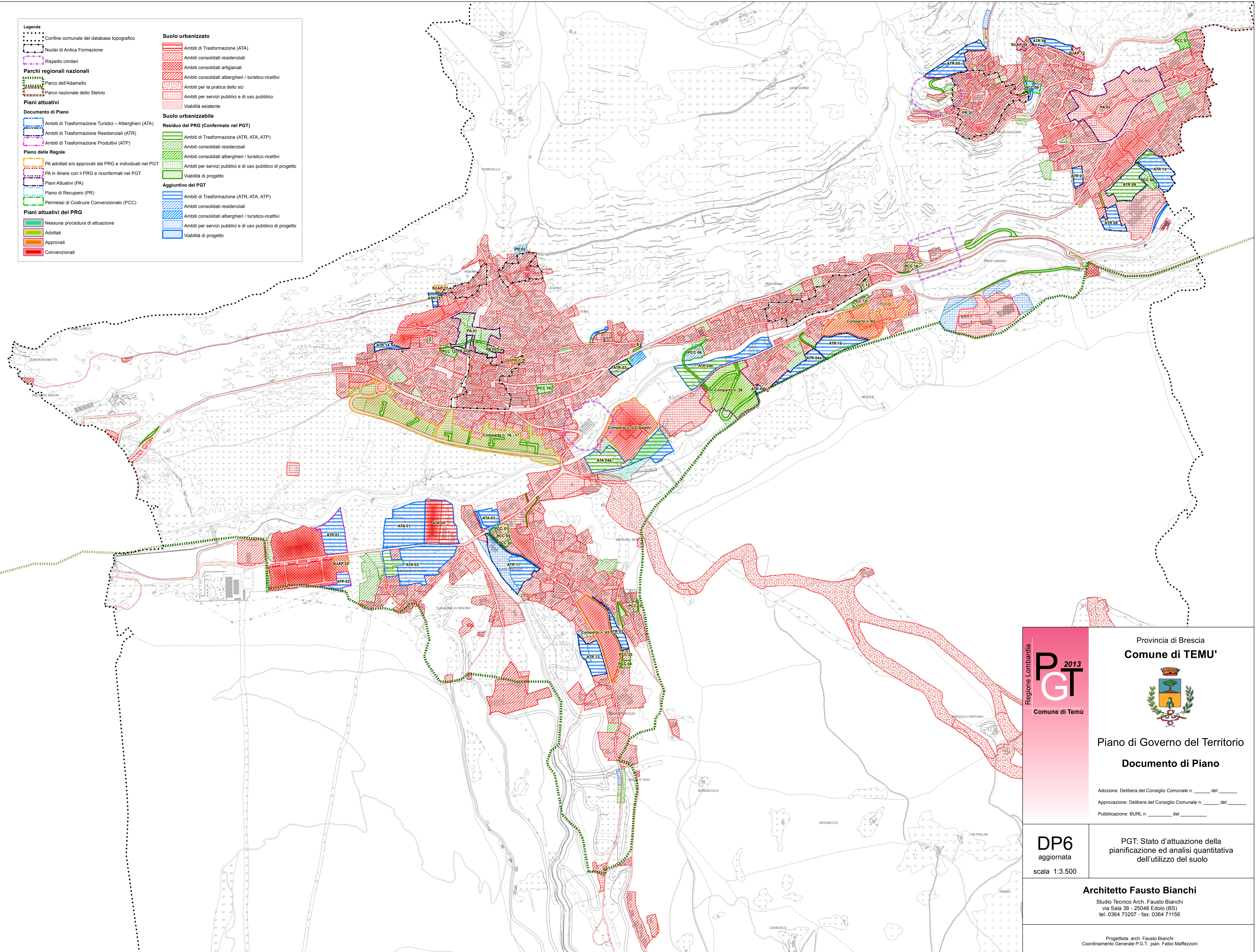

Regione Lombardia <b>PGT</b> 2013 Comune di Temu	Provincia di Brescia <b>Comune di TEMU'</b>  Piano di Governo del Territorio <b>Documento di Piano</b> Adozione: Delibera del Consiglio Comunale n. ____ del ____ Approvazione: Delibera del Consiglio Comunale n. ____ del ____ Pubblicazione: BURL n. ____ del ____
	<b>DP6</b> aggiornata scala 1:3.500
<b>Architetto Fausto Bianchi</b> Studio Tecnico Arch. Fausto Bianchi Via Sala 38 - 25048 Edoile (BS) tel. 0364 73207 - fax. 0364 71156	
Progettista: arch. Fausto Bianchi Coordinamento Generale P.G.T.: pian. Fabio Maffezzoni	