

COMUNE DI TEMU' - PROVINCIA DI BRESCIA

Piano attuativo – ATA 03



INTEGRAZIONI P.E. ATA 03 Prot. 1015 del 17/03/2017

DOCUMENTAZIONE FOTOGRAFICA E SIMULAZIONI DI PROGETTO

DATA:

Dicembre 2017

IL PROGETTISTA

NEW PROJECT di Faustinelli Riccardo & C. s.n.c.

25056 - Ponte di Legno (Bs) - viale Venezia n. 10

Tel. 0364.900908 Fax 0364.902210

e-mail studiofaustinelli@gmail.com

ALLEGATO

D

1.STATO DI FATTO_ Vista aerea del lotto dal versante nord



1.SIMULAZIONE STATO DI PROGETTO_ Vista aerea del lotto dal versante nord



2.STATO DI FATTO_ Vista aerea del lotto dal versante nord



2.SIMULAZIONE STATO DI PROGETTO_ Vista aerea del lotto dal versante nord



RESTITUZIONE GRAFICA E MATERICA DEL PROSPETTO ARCHITETTONICO PRINCIPALE SU VIA VAL D'AVIO

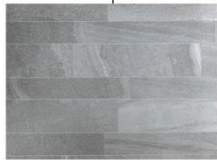

RIVESTIMENTO
In lastre di pietra tagli diversi
posate orizzontalmente, o
pannelli in HPL effetto pietra



RIVESTIMENTO
In listelli in legno, o in HPL
effetto legno posati a brise
soleil

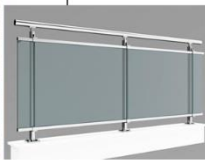

BALCONI
In vetro con struttura in acciaio

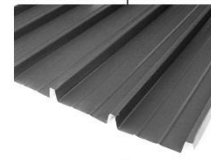

COPERTURA
In alluminio preverniciato
aggraffato

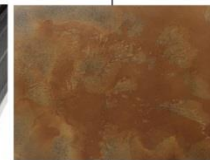

INTONACO
Finitura in pittura tonalità chiara



INTONACO
Finitura in pittura effetto cor-ten
o pittura effetto spatolato color
testa di moro